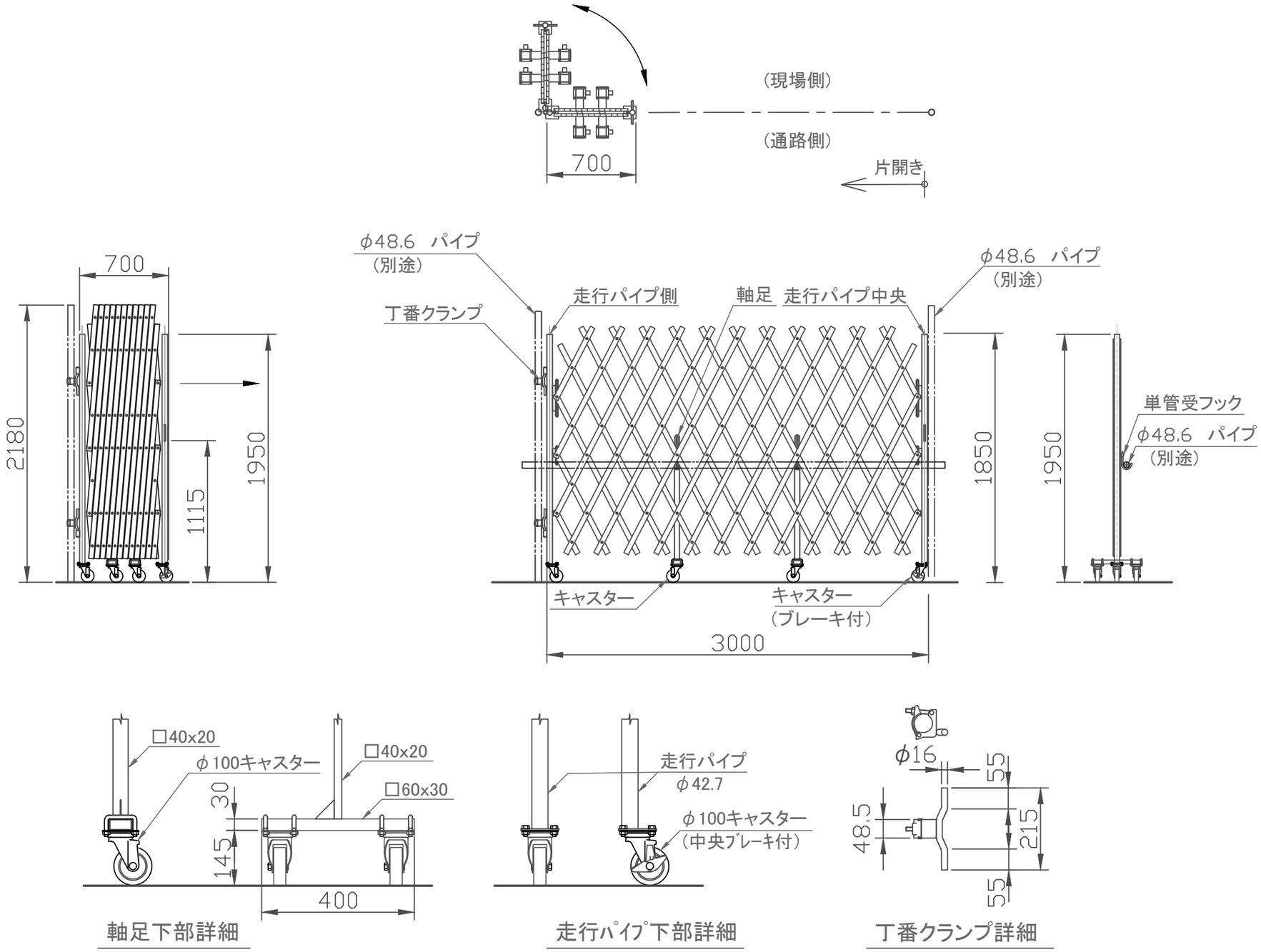

※一部実際の仕様と異なる場合があります

注記	・丁番クランプ取付時、差込み方向は上下逆方向から取付て下さい。 (同一方向から差込まないで下さい。) ・台風、暴風時にはゲートを全開にし、束ねるなど適切に対応して下さい。	日本アルファ工業 株式会社 Japan Alpha Industry	品 名	ハイキャスターゲート
			型 式	HCG-30 (左吊元)