可動棚

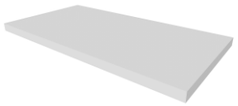

スライドトレー

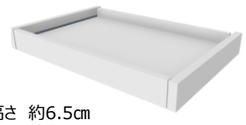

高さ 約6.5㎝
深さ 約3㎝

スライドボックス

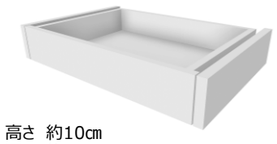

高さ 約10㎝
深さ 約7㎝

引出し

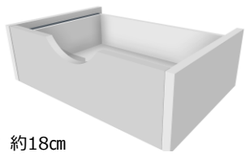

高さ 約18㎝
深さ 約12㎝

スライディングハンガー(横型)

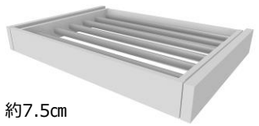

高さ 約7.5㎝

スライディングハンガー(縦型)

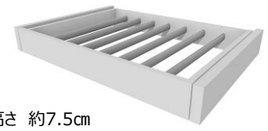

高さ 約7.5㎝

インナーチェスト1段

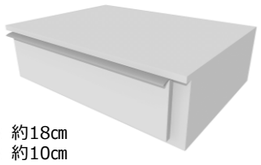

高さ 約18㎝
深さ 約10㎝

インナーチェスト追加パーツ

追加時の高さ +約16㎝

ワイヤーバスケット

高さ 約9㎝

ハンガーパイプ

ドアミラー

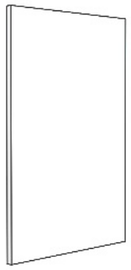

高さ約40㎝
高さ約80㎝
高さ約120㎝
※幅24・27・30㎝
それぞれあります

オプションパーツのご注文について

お申し込みの前にご確認ください

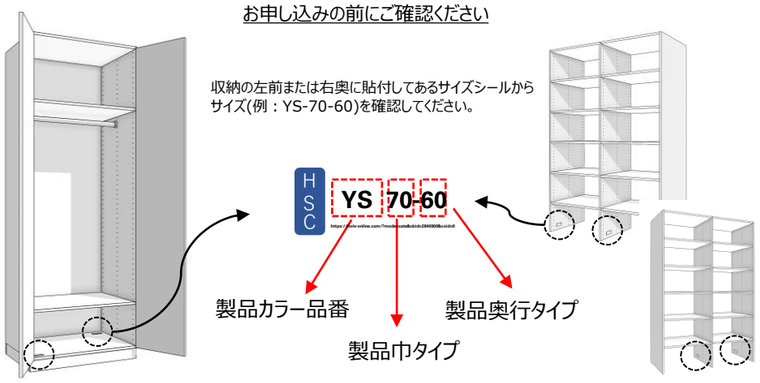

HSC YS-70-60A → 末尾に「A」と記載されているのは、85度丁番を使用しており 引出して使うパーツはご使用になれません。
棚板・ハンガーパイプ・ドアミラーのみ右のホームページからご注文いただけます。

HSC YS-70-60X → 末尾に「X」と記載されているのは、特別仕様の製品となっています。
※オプションパーツ等のご注文はお受け出来かねますのでご了承ください。

HSC YS-70-60AX → 末尾に「AX」と記載されているのは、85度丁番を使用し、さらに特別仕様の製品となっています。
※オプションパーツ等のご注文はお受け出来かねますのでご了承ください。

インターネットで24時間受付

QRコード又はURLからアクセスしていただき、
長谷工ファニシングオンラインショップでお買い
求めください。
お問合せは、ショップ内のお問合せフォームより
御連絡下さい。

https://www.haseko-hfs-shop.jp

販売窓口：株式会社長谷工ファニシング

メーカー：HAUZEX株式会社

仕舞うという美学。

OPTION PARTS MODEL PLAN

必要なものは多種多様。
物のサイズ、用途に応じた居場所と収納方法を決めて、
用途の広いクローゼットへ。

CLOSET

ハンガーパイプ

取付高さが自由に変えられるパイプハンガー。
掛ける収納が大容量欲しい場合は、パイプを上下2段の収納スタイルに。

スライディングハンガー(縦型)

ボトムスやストールをシワなく収納できるスライディングハンガー。

インナーチェスト1段、インナーチェスト追加パーツ

据え置きタイプのチェスト。
必要な容量に合わせて、段数を追加することができます。
畳んで収納するトップス類に。

ワイヤーバスケット

中身が下からでも見えるので、
上部の収納にもおすすめの
ワイヤーバスケット。
上部には使用頻度の低い冠婚葬祭
セット、下部には枕カバーやシーツなど。

可動棚

ダボでしっかり支える棚板。
収納するものに合わせて高さが変更可能。
細かく仕切れば、薄い物もきれいにたっぷり
収まります。

スライドトレー

引出せる棚板、というイメージ。
腕時計やアクセサリー、眼鏡・サングラス
など、ジュエリーボックスとして。

スライドボックス

単体で使う、浅めの引き出しです。
こまごました、靴下や丸めたベルト、
ハンカチなどの収納に。

HALL CLOSET

可動棚

ストックする物や日用品のサイズに合わせて。
キッチンペーパーやオムツなど軽いものを上に
しまうのが、上手な収納のコツ。
サイズの大きいストック類は積み重ねず、
棚板で細かく仕切れば、
取り出す時に一つずつ取り出しやすい。

ワイヤーバスケット

梱包資材や、除菌シートなど携帯サイズの
細々としたストックの収納に。
バスケットは引出して、取り外しができるので、
そのまま工具箱のようにリビングに持っていく事も
可能です。

可動棚

捨てるまでの新聞や雑誌、季節家電など、
物のサイズに合わせて枚数や高さが
調整できます。

LIVING＆DINING

可動棚

上段は、季節人形や飾りを、
中央段には、取説や保証書、アルバムを
並べて一目で把握できる棚板を。

可動棚

子どもが自分でしまえる低い位置には、
おもちゃを収納。
可動棚なら成長に合わせて、
取り出しやすい位置に高さが変えられます。

スライドボックス

浅めのボックスには、薬や爪切りなどの
身だしなみ小物などを、
細々と分類してスライドボックスに収納。
ランチョンマットやコースター類の収納
にもおすすめ。

引出し

マスクや文房具などの使用頻度の高い
物は、さっと取り出せる引出しへ。
高さも好きな位置に取付可能なので、
使用頻度の高い人に合わせた高さに。

POWDER ROOM

可動棚

収納する物に合わせて、
ぴったりサイズに調整するのが、
たっぷり収納のポイント。
棚板の移動も簡単です。

ワイヤーバスケット

かさばるタオル類はバスケットへ。
厚みのあるタオルでも、引き出せるので
出し入れがスムーズです。
洗面用やトイレ用など、
用途に応じて分類してしまえます。

引出し

家族それぞれのパジャマや下着の
収納には、引出しが便利。
使いやすい高さに設置でき、
家族の人数に合わせて段数も
変えられます。